MINISTERO DELL'AMBIENTE
E DELLA TUTELA DEL TERRITORIO E DEL MARE

COMUNE DI FRAGNETO MONFORTE (BN)

REGIONE CAMPANIA

CONVENZIONE SOGESID S.p.A. - MATTM del 12/09/2011

Accordo di Programma Strategico per le Compensazioni Ambientali nella Regione Campania del 18.07.2008 e successivo Atto modificativo dell'08.04.2009 in attuazione dell'art.11, comma 12 del Decreto Legge 23 maggio 2008, n. 90 convertito in Legge 123/2008.

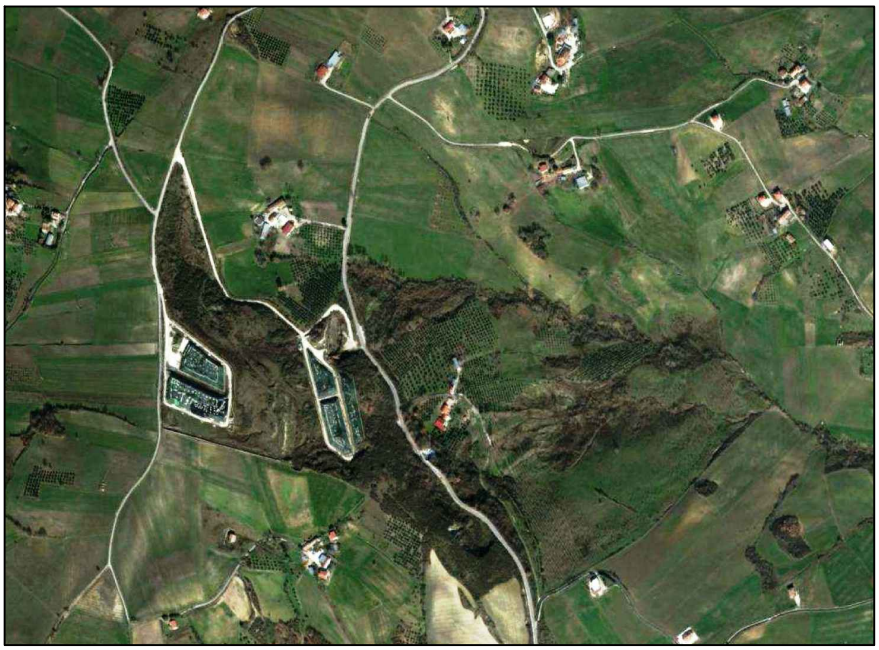

COMUNE DI FRAGNETO MONFORTE (BN)

PIANO DI RIMOZIONE PARZIALE DELLE ECOBALLE PRESENTI SULLA PIAZZOLA A DEPOSITO PROVVISORIO DI ECOBALLE "TOPPA INFUOCATA"

Titolo elaborato

QUADRO ECONOMICO

Elaborato

ED 02

Redatto da
SOGESID SPA
INGEGNERIA TERRITORIO AMBIENTE

DIRETTORE TECNICO
Ing. Carlo MESSINA

GRUPPO DI LAVORO
Ing. Camilla CICERONE
Ing. Marco DERI
Ing. Berardino FERRARO
Dott. Geol. Paolo MARTINES
Arch. Katia ELIA
Geom. Alessandro DE AMICIS

Project Manager
Ing. Camilla CICERONE

Il Responsabile del Procedimento
Ing. Camilla CICERONE

Cod. Commessa	Codice						Nome file	Data : Ottobre 2020
						rev.		
COM220	PO	ED	0	0	2	3	COM220POED002_3	

Rev.	Data	Descrizione modifica	verificato	approvato
0	dic/2014	1ª Emissione		
1	giu/2015	Integrazioni richieste dalla CdS dell'11/02/2015		
2	apr/2016	Integrazioni richieste dalla CdS del 21/10/2015		
3	ott/2020	Revisione per procedura di affidamento		

QUADRO ECONOMICO

L'importo complessivo delle attività da realizzare risulta determinato come dal seguente quadro economico:

A	*Lavori e Servizi*	*Totale*
1	Accantieramento	€ 27.166,05
2	Rimozione, trasporto e smaltimento/recupero rifiuti	€ 1.065.643,48
3	Movimentazione e vagliatura del rifiuto	€ 25.311,30
4	Sistemazione area	€ 70.573,25
5	Oneri per l'attuazione dei piani di sicurezza	€ 26.830,35
6	**IMPORTO TOTALE (A1+A2+A3+A4+A5)**	**€ 1.215.524,43**
7	IMPORTO A BASE D'ASTA (A6-A5)	€ 1.188.694,08
B	***Somme a disposizione***	
1	Imprevisti	€ 16.877,67
2	Rilievi, accertamenti ed indagini	€ 80.425,19
3	Oneri Validazione Analisi	€ 20.000,00
4	Allacciamenti ai pubblici servizi	€ 4.500,00
5	Acquisizione aree e/o immobili ed indennizzi (0,25% su A6)	€ 3.038,81
6	Accantonamento per compensazione prezzi di cui all'art. 133 D.Lgs. 163/2006 e s.m.i.	€ -
7	Spese tecniche relative alla progettazione, alle necessarie attività preliminari, al coordinamento della sicurezza in fase di progettazione. Importo da corrispondere ai sensi dell' art. 4 comma 1 lettera a) della Convenzione del 12/09/2011 tra MATTM e SOGESID SpA	€ -
8	Spese tecniche relative alle Conferenze di Servizi, alla Direzione dell'Esecuzione del Contratto, al Coordinamento della Sicurezza in fase di Esecuzione, all' Assistenza giornaliera e Contabilità, da corrispondere ai sensi dell'art. 4 comma 1 lettera b) della Convenzione del 12/09/2011 tra MATTM e SOGESID SpA.	€ 47.089,42
9	Spese relative alle Funzioni di Stazione Appaltante (incluse le spese per le commissioni giudicatrici), al Responsabile del Procedimento (RdP), al Supporto al Responsabile del Procedimento, alla Verifica e Validazione, da corrispondere ai sensi dell'art. 4 comma 1 lettera b) della Convenzione del 12/09/2011 tra MATTM e SOGESID SpA.	€ 57.133,21
10	Attività specialistiche (geologiche, geotecniche, meteo marine, ecc.), attività di consulenza	
11	Spese per pubblicazioni del bando	€ 5.000,00
12	Rimborso spese per pubblicazione dei bandi ai sensi dell'art. 216, comma 11 del Codice e del d.m. 2 dicembre 2016 (GU 25.1.2017 n. 20). Tale rimborso dovrà essere corrisposto alla stazione appaltante dall'affidatario entro il termine di 60 giorni dall'aggiudicazione definitiva (voce a detrarre);	-€ 5.000,00
13	Spese per Verifica di Conformità	€ 4.500,00
14	IVA 10% su (A6+B1)	€ 123.240,21
15	IVA 22% su (B2+B3+B4+B5+B8+B9+B11+B12+B13)	€ 47.671,06
		€ 404.475,57
C		**€ 1.620.000,00**